23K 系列 DC-40GHZ 失效保护型/带内接负载

SPDT

RF SPEC.

频率范围	插入损耗	驻波	隔离度	承载功率
DC-6GHZ	<0.30dB	<1.30	>70dB	30W
6-12GHZ	<0.40dB	<1.40	>65dB	20W
12-18GHZ	<0.50dB	<1.50	>60dB	15W
18-26.5GHZ	<0.80dB	<1.70	>55dB	10W
26.5-40GHZ	<1.00dB	<2.00	>50dB	5W

*内接负载承载功率：1W

性能参数

RF 阻抗	50 ohm
控制电压/电流：	DC12V / 390mA
	DC24V / 220mA
切换时间	<20ms
切换寿命	>100 万次
切换模式	先断后和
工作温度范围	-25 ~ +60℃
RF 接口	K(2.92mm) female
重量：	

外型尺寸（mm）

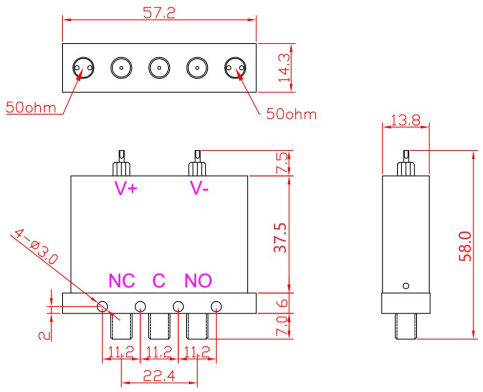

带 TTL 控制：37.5+3.5=41mm, DB9 male=37.5+10.5=47mm

原理图

电压控制型

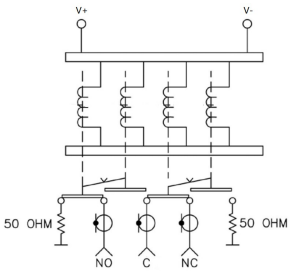

带 TTL 逻辑控制

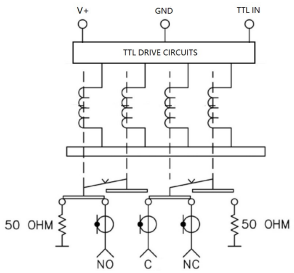

产品编号选择

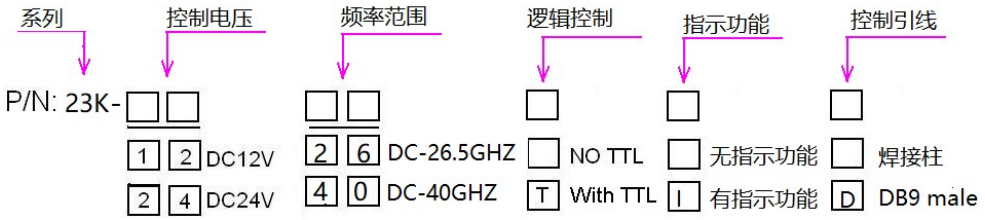

带指示功能均为 DB9 male 接线

23K-1226 （SPDT 失效保护型/带内接负载/DC12V/DC-26.5GHZ/SMA female/焊接柱）
23K-1240T-I-D（SPDT 失效保护型/带内接负载/DC12V/DC-40GHZ/带 TTL 逻辑控制/带指示功能/SMA female/DB9 male）
23K-2440T-D (SPDT 失效保护型/带内接负载/DC24V/DC-40GHZ/带 TTL 逻辑控制/SMA female/DB9 male)

RF SWITCH CTE
Tel :0086-10-82087227
Fax:0086-10-82087380
E-mail: sales@rf-switch.com
Web site: www.rf-switch.com